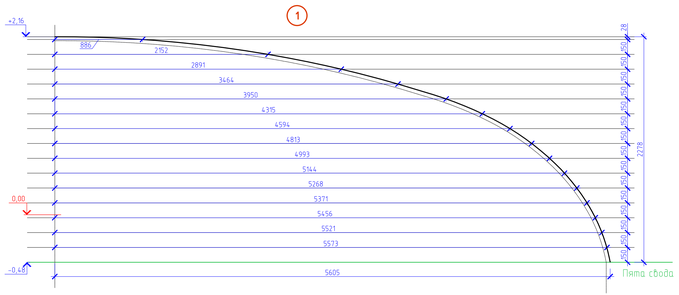

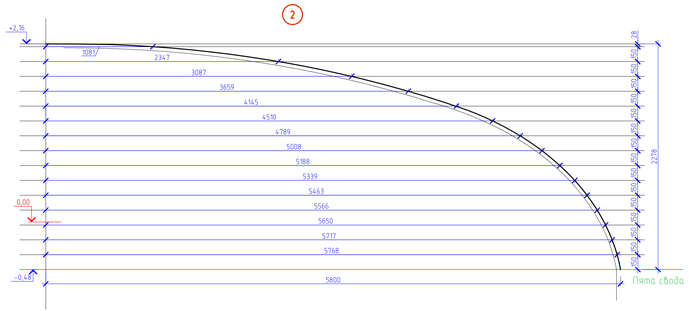

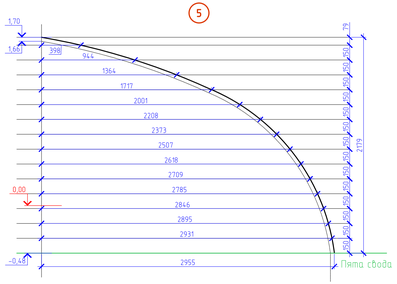

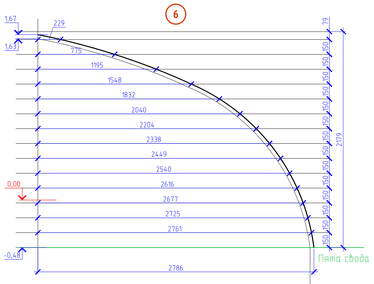

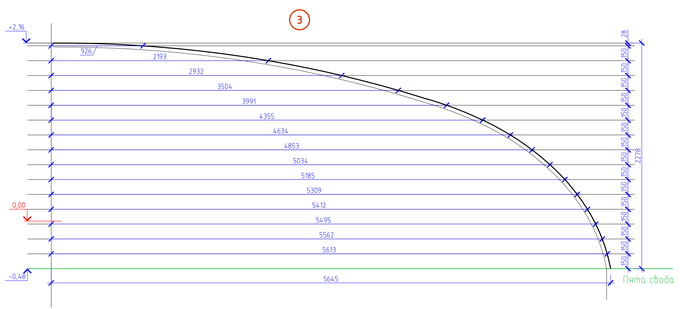

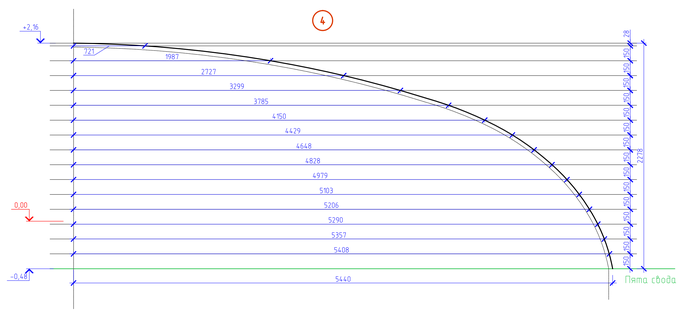

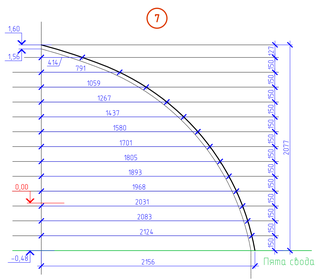

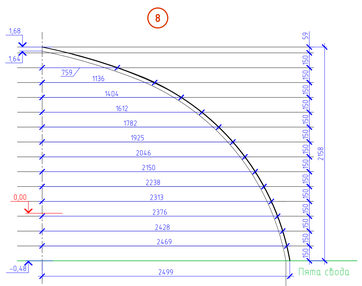

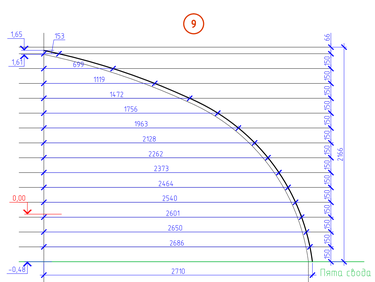

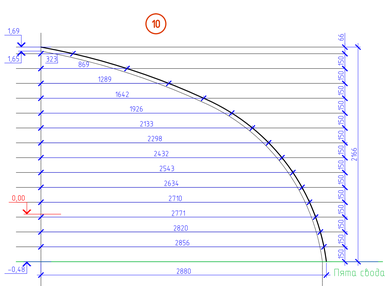

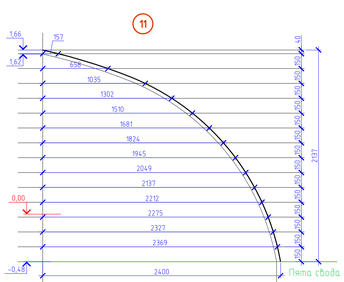

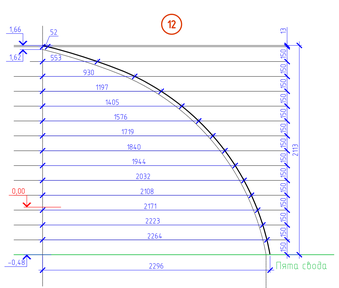

Схема расположения криволинейных элементов каркаса свода из трубы 50х50х4

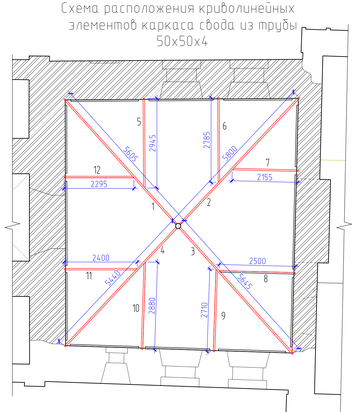

Условные обозначения:

- Нижняя грань трубы 50х50х4
- Чистовая отделка свода и стен

Примечания:

1. Криволинейные элементы каркаса свода выполнить из трубы 50х50х4. Шаблоны даны по нижней грани трубы (в проектном положении).
2. За нулевую отметку принят уровень сохранившегося белокаменного пола в Храме Святой Троицы

						209-29-14Р КС			
						Архангельская область, Соловки, остров Анзер, Свято-Троицкий скит			
Изм.	Кол.уч.	Лист	№док.	Подп.	Дата				
Рук. рест. отд.		Белякова Т.М.				Ансамбль Троицкой церкви с колокольней и келейным корпусом	Стадия	Лист	Листов
Нач. проекта		Смирнов Н.И.					РД	19	
ГИП		Крыс С.В.							
Арх.-реставр.		Тимейкина А.С.				Шаблоны криволинейных элементов каркаса свода М 1:20	ООО "Мастерские Андрея Анисимова"		

Формат A2x3